Astăzi la Giulești

Rapid va încerca să se reabiliteze în dauna A. M. E. F.-ei, care, totuși, nu va fi un adversar facil

Matchul va începe la ora 15,45 d. a.

Prin consumarea partidei de ieri dintre Venus și Juventus programul bucureștean al acestei Duminici a rămas mai puțin atracțios decât altădată.

In primul rând publicul din Capitală s'a obișnuit cu programe cuplate, care, dacă nu oferă totdeauna 2 matchuri de calitate, asigură cel puțin șansa unei după amiazi neratate.

Deasemenea, întâlnirea dintre combatanții de astăzi, deși promite să fie frumoasă, deci ar merita o deplasare tocmai până la Giulești, nu prezintă decât jumătate din interesul unei partide pasionante de campionat, anume interesează numai șansa în clasament a Rapidului.

Bucureștenii, și pe bună dreptate, nu se interesează de o echipă din altă localitate mai ales când se află în ultimele locuri ale clasamentului.

Prin urmare, spectatorii vor urmări jocul Rapidului care, după toate probabilitățile, va încerca din răsputeri să învingă pentru a șterge impresia proastă lăsată în matchul cu Tricolor C.F.P.V.

DOUA ECHIPE INVINSE

Calitatea de învins în etapa precedentă, după multe rezultate bune, nu constitue nici o dată o proastă carte de vizită.

Din contră.

Se știe că învinșii întâmplători caută totdeauna să refacă terenul pierdut și uneori reușesc chiar în partida următoare înfrângerii.

De data aceasta ambii combatanți au de reparat atât prestigiul alterat de înfrângeri, cât și locul în clasament zdruncinat de jocul slab de Duminica trecută.

Antecedentele acestea ne îndeamnă să credem că jocul dintre Rapid și Amefa se va desfășura învierșunat, așa cum se dispută adevăratele matchuri de campionat.

Facem abstracție de jocurile făcute în matchurile precedente, pe care le considerăm anormale pentru ambele echipe și încercăm să discutăm șansele adversarilor după valoarea lor standard.

JUCATORI RUTINAȚI ȘI DE TALENT

Ne amintim cu plăcere jocurile frumoase făcute de Rapid atât în Cupa României cât și în Cupa Europei Centrale.

Pe vremea aceea jucătorii feroviari alcătuiau o unitate perfectă și dispuneau de un joc legat, tehnic dar și avântat.

Deși formată din individualități bine conturate, pe vremea aceea echipa Rapidului reușea să nu-și scoată în evidență „vedetele" din cauza unui joc de ansamblu făcut după toate regulele artei.

In momentul în care un jucător „n'a mai mers", tot eșafodajul jocului de echipă al Rapidului a căzut, iar rezultatele slabe au devenit inevitabile cu toate eforturile făcute de restul echipei.

Așa se explică dece în ultima vreme au ieșit în evidență unii jucători feroviari în dauna celorlalți.

Dar întemeindu-ne tocmai pe talentul și rutina jucătorilor Rapidului, credem că astăzi vor reuși din nou să-și lege jocul.

Conducerea clubului a luat măsuri de toate felurile — jucătorii au fost chiar amendați —, mai este vorba apoi și de ambiția unor seniori ai footballului autohton, așa că n'avem dece să nu credem că Rapid va face o partidă bună.

O ECHIPA IN FORMARE

Amefa are o vechime apreciabilă în campionatul primei divizii. Dar nu Amefa de astăzi. Părăsită de mulți dintre jucătorii cari numai a-

GEORGESCU

nul trecut i-au adus victorii răsunătoare, echipa din Arad a fost nevoită să completeze golurile cu jucători mai tineri, cari, deși talentați, n'au reușit încă să intre în cadența dură, nervoasă și avântată a vechii Amefe.

Așa se explică ridicările și coborîrile pe care arădenii le-au înregistrat din Duminecă în Duminecă.

In special înaintarea Amefei s'a arătat cu o formă instabilă, hotărîtă să-și cheltuiască într'un singur match toate disponibilitățile de shoot, pentru ca în partida următoare să nu mai reușească nici o lovitură la poartă.

Totuș, în ciuda unora dintre rezultate — desigur nefavorabile — s'a putut observa o ameliorare progresivă în jocul Amefei, care, încet dar sigur, își formează din nou legătura dintre compartimente.

Mai greu reușește Amefa să-și reinsușească felul sobru și dur de joc din trecut, care i-a adus succese frumoase.

In prezent arădenii practică un joc tehnic, cam moale, în felul vechiului C.A.O.

Dacă înaintașii nu uită să tragă la poartă, echipa poate oricând să scoată rezultate onorabile.

APARAREA CONTRA INNAINTARII

Nu este vorba de antrenamentul obișnuit de echipele fără sparting-partener. Vrem să concretizăm anticipativ

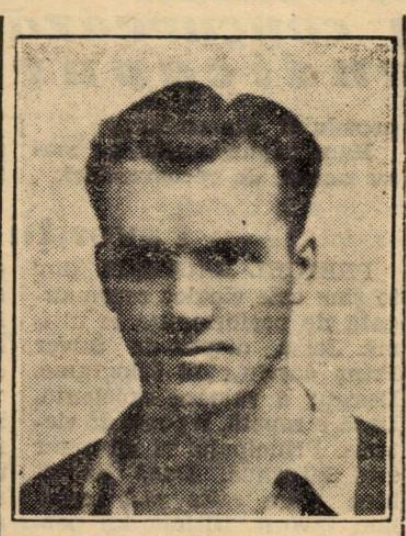

BOGDAN

înfățișarea jocului dintre adversarii de astăzi.

Cel mai bun compartiment actual al Amefei este, indiscutabil, trio-ul defensiv: Gerold—Slivac—Covacs ce poate forma oricând și cu mult succes apărarea oricărei echipe bune din divizia A.

Această apărare este ajutată mult de o linie de mijlocași meritoși.

In schimb cel mai de nădejde compartiment al Rapidului este înnaintarea, care, dacă prinde o zi bună, ceeace nu ar fi de mirare, poate singură să asigure victoria feroviarilor.

Ținând dseama de miza pe care o au în joc unii dintre înaintașii Rapidului — echipa națională — credem că se vor feri să repete figura — nepotrivită cu faima lor — de Dumineca trecută.

ȘANSE

Indiscutabil, footballul ofensiv este cel mai bun mai ales în campionat, unde se joacă pentru cele două puncte din clasament.

Deaceea credem că va învinge Rapid care — sperăm — nu va mai da cu piciorul ocaziilor de marcat.

Susținută de o linie de mijlocași bine pusă la punct — dacă va fi așa —, înnaintarea Rapidului poate depăși elanul apărării imediate a Amefei, reușind astfel să obțină diferența de goaluri necesară victoriei. Numai dacă actuala formație a Rapidului va reuși să se sudeze.

Matchul va începe la ora 3.45 d. a. și se va disputa la Giulești între următoarele formații:

RAPID: Negru, Wetzer, Marton; Fănescu, Rășinaru, Rafinsky; Georgescu, Mol-

HOROTAN

dovan, Baratky, Horatan, Bogdan.

A.M.E.F.A.: Gerold; Slivac, Covacs; Reinhardt II, Szabo, Szanislo II; Bermoser, Leib, Pernecky, Dvorzack, Bătrân.

V. Popescu

In locul lui Piola!!

Dr. Sarosi joacă, la 16 Octombrie, cel mai mare match din carieră...

Intre Sarosi și Bican...

După toate probabilitățile, Piola va fi indispensabil la matchul Anglia—Continent. După cum anunță ziarele din Europa Centrală, dacă nu va surveni nimic nou, Sarosi va conduce atacul Europei în matchul dela 26 Octombrie. Dealtfel, Sarosi trebuia să joace în orice caz în echipa Europei, însă în postul de inter stânga.

Pentru postul de centru înaintaș intră în discuție și Bican.

Partida dela București — al cărei referent va fi dr. Dietz — va fi hotărîtoare în această privință.

Piola, indisponibil pentru echipa Europei?

Faimosul centru înaintaș al echipei Lazio și al naționalei italienești, Piola, a fost destul de serios lovit cu ocazia matchului Bari-Lazio. Radiografia a stabilit o crăpătură a peroneului.

Din această cauză Piola este indisponibil pentru 2-3 săptămâni și participarea lui în echipa Europei, care joacă la 26 Octombrie la Londra, a devenit astfel problematică.

Football

● *In matchul de eri, înaintarea venusistă a tras la poartă 25 de shooturi:*
11 în poartă
2 în bară
12 în out.
Roș-albaștrii au tras numai 16:
8 în out.
8 în poartă

● *„Vulturii Carpaților"* convoacă astăzi Duminică 9 Octombrie la ora 12.30 la sediul din str. Toamnei 115, următorii jucători pentru matchul de campionat cu Standard: Mihăilescu, Dumitrescu, Alexandrescu, Toth Petrescu, Ionescu Cornel, Rădulescu Fl., Gârbea Gh., Craioveanu, Anton Ionescu, Gogu, Mircea Ionescu, Victor Ionescu.

Iar la ora 7 jum. dimineața echipa de juniori.

● Clubul Industria Iutei convoacă pe terenul său azi la ora 9 în vederea matchului cu Metaloglobus, următorii jucători: Silică Cristescu, Milică Spirea, Budan, Constantinescu, Nițulescu, Carol, Pitpalac, Pogan și Marin Bulgaru.

Se convoacă în mod special jucătorul Sile Cristescu.

● A. C. S. „Șoimii" convoacă azi Duminecă 9 Octombrie orele 8 dimineața pe terenul „Velodrom" în vederea matchului de campionat cu „Ion Dârlău" pe următorii jucători: C. Lepet, Bratu, Lupu, Năstăsescu, Apran, Cionoiu, Dudă, Lică, Sandu, Bella, Cameniță, Dinescu, Coltar, Neghină, Drăgănescu, Chiriițescu și Gigel Ungureanu.

Campionatul în Europa

FRANȚA

După ce a sistat Duminica trecută, campionatul francez se reia azi, cu următoarele matchuri:
Strasbourg—Rouen.
Marseille—Antibes.
Sochaux—Lens.
Fives—Excelsior.
Cannes—Sète.
Roubaix—St. Etienne.
Racing—Ol. Lillois.
Hâvre—Metz.

ITALIA

In a patra zi a campionatului italian, se vor juca următoarele partide:
Bologna—Torino
Lazio—Livorno.
Novara—Bari.
Milano—Genova.
Liguria—Ambrosiana.
Juventus—Napoli.
Triestina—Roma.
Lucchese—Modena.

IUGOSLAVIA

Etapa de azi a campionatului jugoslav are pe program următoarele întâlniri:
B.A.S.K.—Gradjanski (S.).
B.S.K.—Sparta.
H.A.S.K.—Jedinstvo.
Slavia (V.)—Jugoslavia.
Hajduk—Gradjanski.
Ljubljana—Slavia (S.).

UNGARIA

Cu o săptămână înainte de matchurile dela București, echipele ungare vor disputa următoarele matchuri de campionat:
Hungaria—Elektromos.
Ujpest—Zuglo.
S.S.E.—Phoebus.
Kispest— Sz. M.A.V.
Nemzeti—Ferencvaros.
Bocskai—Szeged.
Budafok—Taxisok.